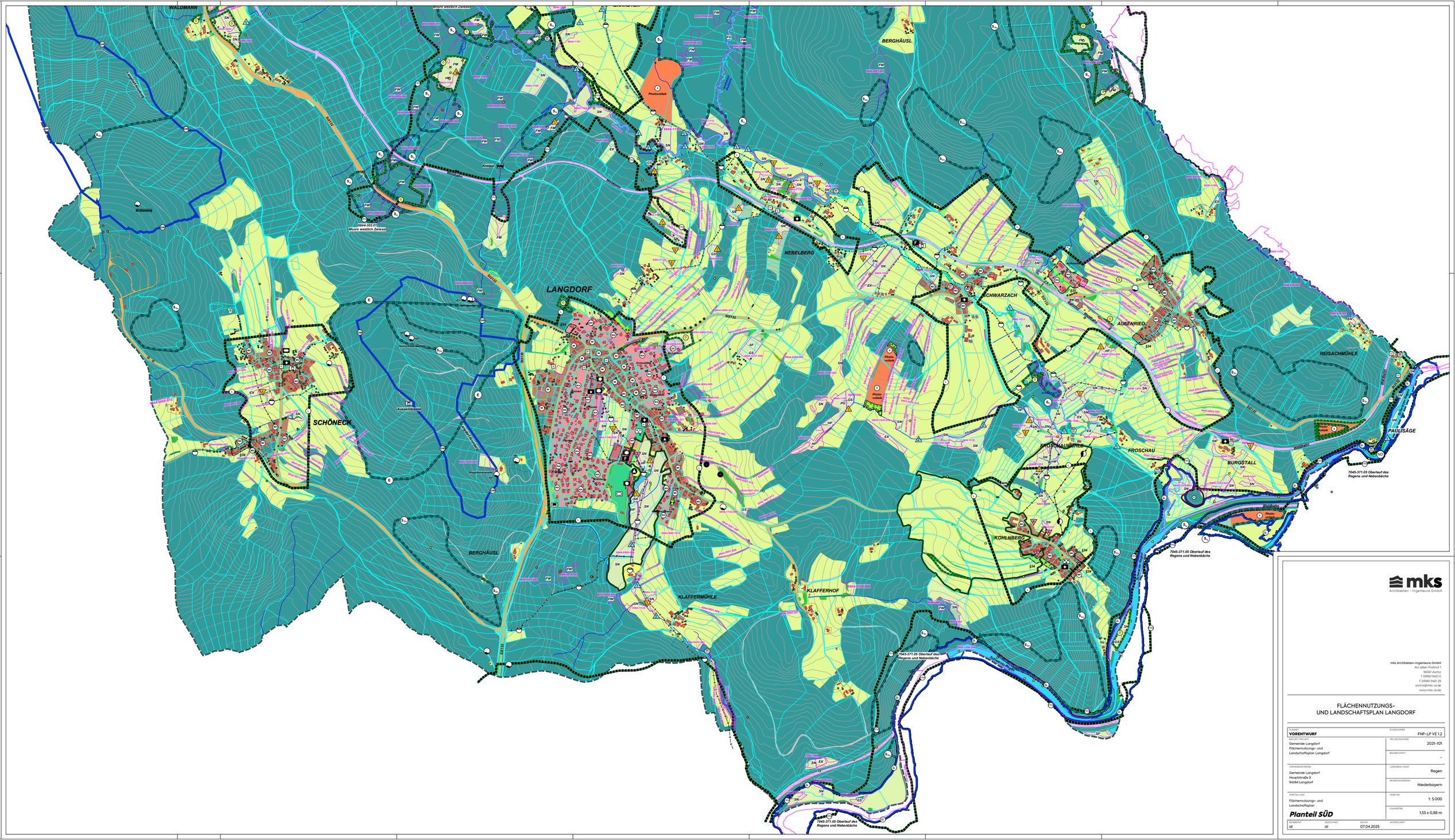

mks
Architekten - Ingenieure GmbH

mks Architekten-Ingenieure GmbH
Am alten Rosthof 1
94347 Aschа
T 09961 9421 0
F 09961 9421 29
ascha@mks-ai.de
www.mks-ai.de

FLÄCHENNUTZUNGS- UND LANDSCHAFTSPLAN LANGDORF

STATUS: **VORENTWURF**	PLANNUMMER: FNP-LP VE 1.2
MAßSTAB / PROJEKT: Gemeinde Langdorf Flächennutzungs- und Landschaftsplan Langdorf	PROJEKTNUMMER: 2021-101
	BAUABSCHNITT: -
VERFAHRENSTRÄGER: Gemeinde Langdorf Hauptstraße 8 94264 Langdorf	LANDKREIS / STADT: Regen
	REGIERUNGSBEZIRK: Niederbayern
DARSTELLUNG: Flächennutzungs- und Landschaftsplan	MAßSTAB: 1: 5.000
Planteil SÜD	PLANGRÖße: 1,55 x 0,88 m
BEARBEITET: cd / ÜBERPRÜFT: cd	DATUM: 07.04.2025 / UNTERSCHRIFT: